

Hej Kinnekulle

*Nya låtar i folklig ton
av Lasse Dahlberg*

Lasse Dahlberg

Kompositör och musiker sedan början på sjuttioalet har med musiken till filmen

Bröderna Lejonhjärta och Bolibompa-vinjetten gjort avtryck i varje svensk.

Under hela sin yrkeskarriär har skolkonserter, TV-program för barn och nyskrivna musikaler för stora amatörteatrar runt om i Sverige varit en återkommande och viktig del för Lasse.

Den här musiken är en hyllning till Kinnekulle. Lasse är född vid foten av berget i byn Forshem och har upplevt Kinnekulles siluett som "Hela världen" säger han.

På CDn "Hej Kinnekulle" har han personliga kommentarer till låtarna:

Hemlängtan Den här melodin blir till i Paris där jag upplever loppmarknaderna i slutet på 60-talet. I barerna bland allt krimskrams sitter musetttdragspelare, vinet och calvadosen flödar.

Vemod i Västerplana Gammelasken därhemma lever ännu en liten tid

Bratteforsvalsen Tillägnad Kalle Knutsson på hans 50-årsdag

Munkängarna Försommarmorgon, sippor, ramslök och gamla träd. Salar av grönt mot den trolska klevkanten.

Matilda på Kullen En kärlekslåt

Stenhuggartango Västerplana – här är killarna som högg i sten

Hej Kinnekulle Det blommande berget, "... ett himmelsblått jättetält uppslaget mitt på den vida Västgötsläppen".

Stampen Det är namnet på vattenkvarnen vid Forshemsån nära Gössäter.

Klassons affär En schottis där man hör kärringarna skvallra och handelsman bocka.

Cyklisten Att cykla på Kinnekulle är en höjdare!

Tjo för vinden Det blåser på toppen (Vals från TV:s populära adventskalender Trolltider)

Koral För de medeltida kyrkorna på Kinnekulle (Ur filmen Bröderna Lejonhjärta)

Karusellen Livet är en teater, en cirkus eller en karneval.

Hemlängtan

INTRO

Lasse Dahlberg

Vemod i Västerplana

Långsamt ad lib.

Lasse Dahlberg

45 Cm Gm D7

49 Gm Cm Gm D7

53 **Tempo I** Gm Gm Gm7 Gm6 Cm D7

58 Gm Gm7 Gm6 D7

63 Cm Bb Ab G7 Ab G7 Cm

Fine

Bratteforsvalsen

Lasse Dahlberg

7

14

21

29

37

44

52

59

66

Fine

D.C. al Fine

Chords: F, C7, F, F, C7, F, B \flat , F, C7, F, B \flat , F, C7, F, B \flat , F, C7, F, F, C7, F, F, C7, F, F, C7, F, Dm, Gm, A, Dm, Dm7, B \flat maj7, A, Dm, Gm, A, Dm, Dm7, Gm, Gm/A, B \flat , C7, D.C. al Fine

Munkängarna

$\text{♩} = 96$

Lasse Dahlberg

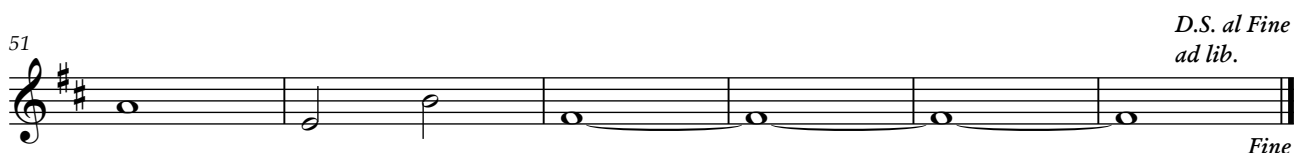
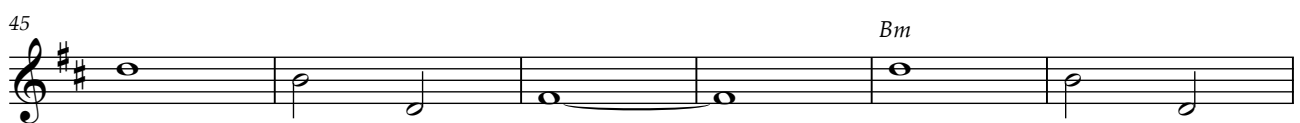
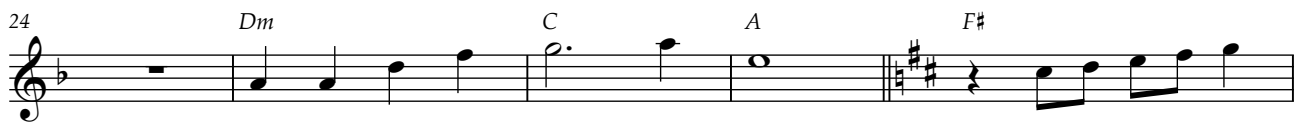
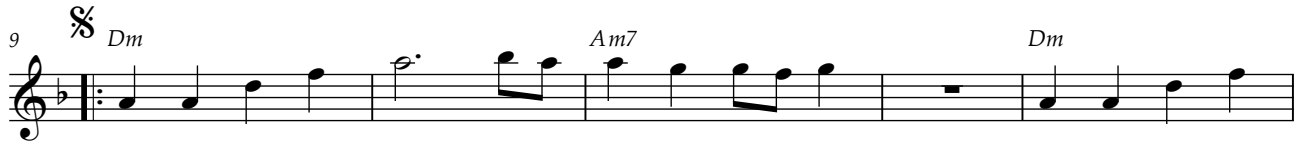
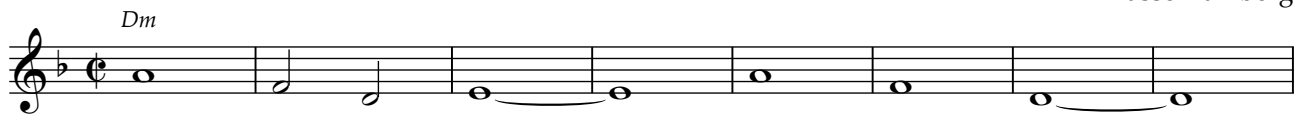

Matilda på Kullen

Lasse Dahlberg

$\text{♩} = 58$ ♩ *Am* *E*

6 *Am* *E*

11 *Am* *Dm* *C*

16 *B^b* *A*

21 *A* *Am* *E*

26 *Am*

31 *E* *Am* *Fine* *Dm* *A*

37 *Dm* *Dm*

44 *Kanon ad lib.* $\text{♩} = 132$ *A*

48 *6x* *A* *D.S. al Fine*

Stenhuggartango

INTRO

Lasse Dahlberg

A7 A7+5 $\frac{3}{4}$ Dm A7

8 A B^b A7 Dm A7 Dm

15 A7 A B^b A7 Dm A7 1 Dm

22 Gm C F A7

29 2 Dm Gm C A7

37 Dm A7 1 Dm

45 2 Dm Gm C

52 F A7 Dm Gm C

60 A7 1 A7+5 D.S. 2 A7+5 Dm

67 A7 A B^b A7 Dm A7

74 Dm A7 A B^b A7 Dm

Hej Kinnekulle

Lasse Dahlberg

$\text{♩} = 56$

Chords: Cm, Fm, B^b, Gm, Cm, Fm, B^b, Dm/A, D^o7, G7, Fm, B^b, B^b7, B^b6, B^b, E^b, A^b, D^o7, G, Fm, B^b, Cm, Fm, B^b, E^b, Cm, A^b, G7, Cm, Fm, B^b, Gm, Cm, Fm, B^b, E^b, Fine, Gm, Cm, A^b, Gm, Gm, Gm, D.S. al Fine

Stampen

Lasse Dahlberg

$\text{♩} = 132$

♩ C

G

6

11

16

21

27

33

39

45

50

55

Klassons affär

Schottis

Lasse Dahlberg

5

9

13

17

23

29

35

40

45

49

Cyklisten

Lasse Dahlberg

Chord progression for the first staff: B^b Cm F B^b Cm F B^b

Chord progression for the second staff: Cm F B^b Cm F B^b

Chord progression for the third staff: Cm D7 Gm Cm D7 Gm

Chord progression for the fourth staff: Cm D Gm Cm D Gm

Chord progression for the fifth staff: D Gm Cm D Cm D7

Chord progression for the sixth staff: Cm D7 D Gm Cm D

Chord progression for the seventh staff: Cm D7 Cm D

Chord progression for the eighth staff: Cm B^b Cm F B^b

Chord progression for the ninth staff: Cm F B^b Cm

Chord progression for the tenth staff: F B^b Cm F B^b

Tjo för vinden

Lasse Dahlberg

1 C B Em A/C#

6 D G G7

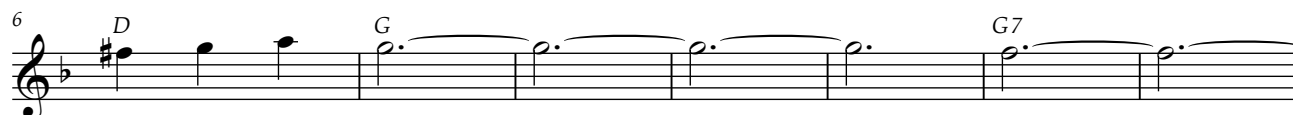

13 F Dm G F Dm

21 G F Dm G

27 F Dm G F/A Em/G

33 Dm/F E+5 F Dm G

39 C B Em Em/G C

44 B Em A/C# D G

49 G7 D.S. al Fine

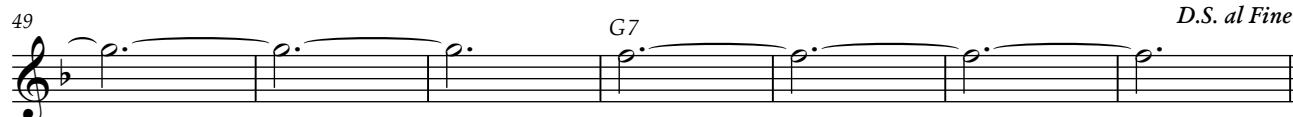

56 F Dm G F Dm G 3 x

Fine and fade out

Koral

ur Bröderna Lejonhjärta

Lasse Dahlberg

1 4/4 C F G C

6 F G C

10 F G C

14 Dm G C

18 Dm F C C/E Dm F C

22 Dm F C C/E Dm F C

26 C F G C

30 F G C

Karusellen

Lasse Dahlberg

1 A

4 E

7 A E

10 C#m B A E

13 A F# D B G

16 D

19 G D

22 Bm A G D G Em

26 C A
D.C. al \oplus

29 E A

32 E

(Fade out)